

やましの森 植樹について お願い

孫田 敏 @ARCS

みなさまには以前より、社会福祉法人札幌この実会所有の「やましの森」に関して、10月末に植樹をしたいのでご協力をお願いしたい旨お伝えしておりましたが、ようやく植樹内容等ご案内できる文書をつくることができました。

ここにご案内旁々、改めてご協力をお願いするものです。

現在、孫田はいささかテンパっておりまして、ご協力のお願いを丁寧につくれておりません。失礼の段重々承知しておりますが、ぜひご協力のほどお願い申し上げます。

植樹に至る経緯

「やましの森」は、札幌市中央区の盤渓スキー場の西隣にある、社会福祉法人札幌この実会所有の森林です。面積は約6haあり、落葉広葉樹林・トドマツ人工林・畑地や牧草地で構成されています。



図 やましの森位置図

この森は1992年に山科アキさんからこの実会に寄付されたもので、同会の寮生のみならず多くの市民の方々に利用して欲しいという意志が伝えられていたそうです。2年前に「北の里山の会」との接点ができ、数回活動させていただきました。ところが、畑などの面積が1haを越えているように見え、いろいろ調べてみると森林法の「林地開発規制」に違反している状態だということが判明。今年春に、この実会と相談の上、石狩振興局林務課と協議を行い、是正勧告を受けたのち復旧計画を提出し承認を得ました。

植樹内容

復旧計画の内容は別紙に載せますが、要約すると次のようになります。

- 所有森林面積(6.36ha)の内、森林以外の利用面積：1.84ha
- 森林以外の面積1.84haの内、0.90haにトドマツを植栽
- トドマツは2号苗、haあたり1,500本(植栽本数は1,350本)

「やましの森」の一部は、このほか北海道自然環境保全条例第25条第1項の「環境緑地保護地区」にも指定されているため、開発面積を0.5ha未満に抑えなければなりません。現在、数値を精査中ですが、上記のほかに0.2ha程度植栽する面積を増やさなくてはなりません。この部

分については 300 本程度の広葉樹の植栽を考えています。

10月31日の予定

09：30 集合（集合場所については別紙図面をご参照下さい）
10：00～ 植樹開始
12：00～ 昼食（この実会でブタ汁等を用意する予定）
14：30～ 作業終了・解散
雨天決行

ご持参いただきたいもの

スコップまたは鍬
雨具
昼食
作業に適した服装でおいで下さい
イベントではないので、保険には入っておりません。ご容赦下さい。

平成 22 年 6 月 30 日

北海道石狩振興局

局長 荒川 剛 様

社会福祉法人 札幌この実会
理事長 佐藤 保

復旧計画

1. 工事の実施場所

住所：札幌市中央区盤渓 383・384・385 番地（別紙 図-1 位置図、図-2 地番図）

林班等：129 林班 22 小班・23 小班・49 小班（別紙 図-3 対象林班図）

2 工事の内容

植栽工 : 0.90ha

植栽樹種 : トドマツ（規格 2 号苗）

植栽本数 : 1,350 本（植栽密度 ha あたり 1,500 本 札幌市森林整備計画 トドマツ疎
仕立て適用）

植栽工施工箇所：別紙図-4 に示す

3. 工事の完成予定

平成 22 年 11 月 7 日（別紙工事工程表）

4. 工事实施後の維持管理方法

下刈り : 植栽後 5～6 年間 年 2 回の下刈り（6 月中旬～7 月初旬・8 月中旬～9 月初旬）

除伐 : 植栽後 10～15 年後程度を目処に実施

間伐 : 第 1 回目 20～25 年程度

第 2 回目 30～35 年程度（札幌市森林整備計画を参考）

5. 計画図書

植栽工施工範囲図



植栽標準図

平面図

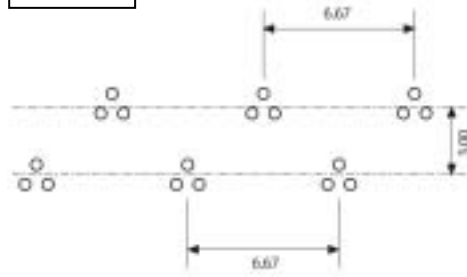

断面図

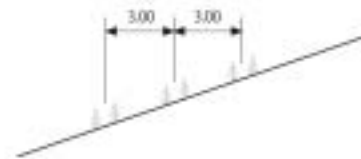

単植え詳細図

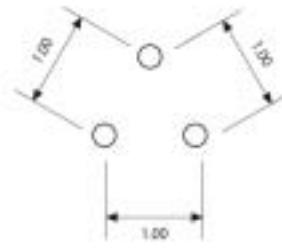

【別紙】



図-1 復旧計画の対象地位置図



図-2 地籍図



図-3 復旧対象対象林班図

集合場所位置図

植樹の場所は「やましなの森」
 集合場所は「からまつ山荘」

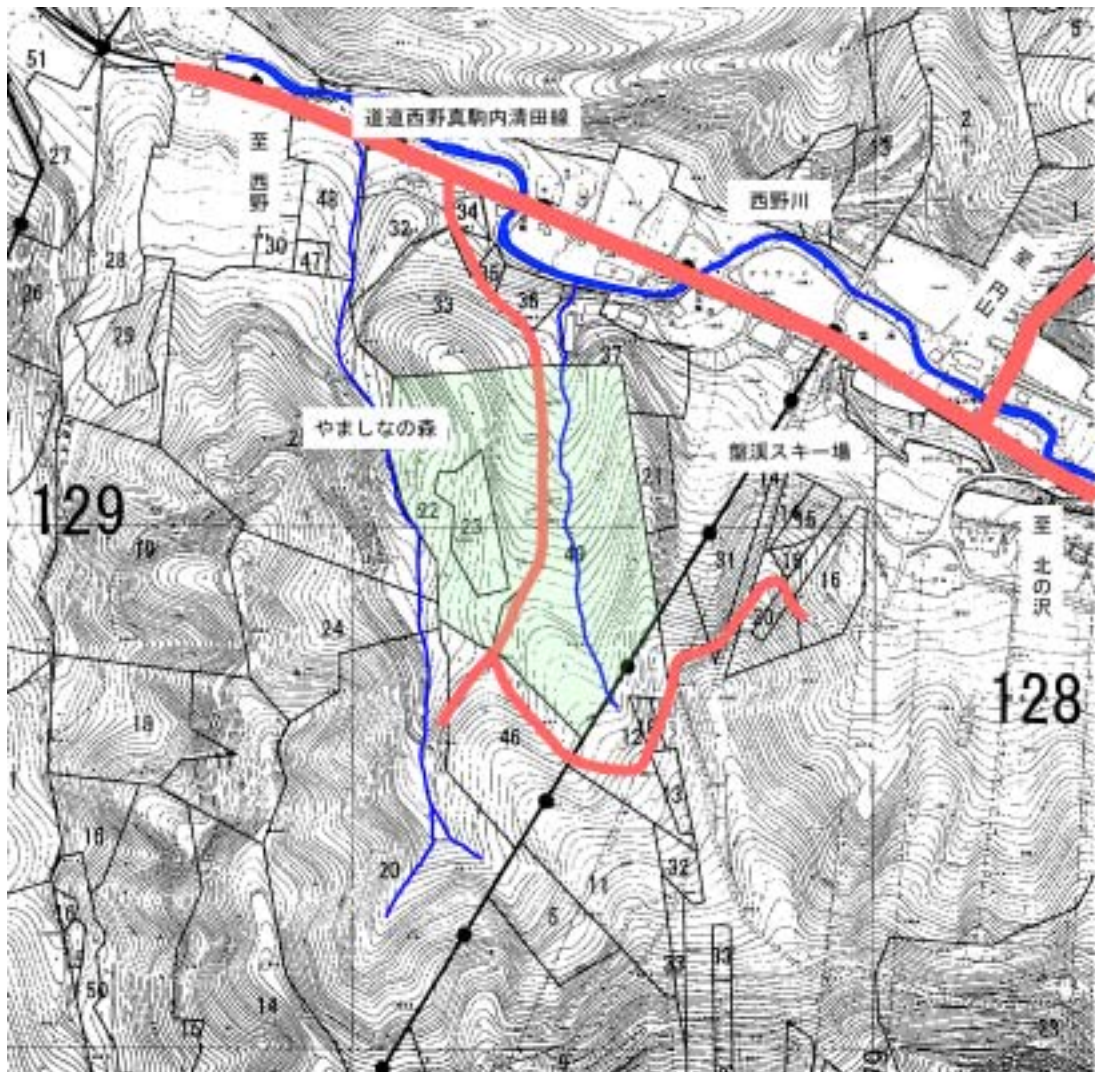

社会福祉法人
 札幌この実会
 やましなの森

集合場所

集合場所入り口の目印です



盤溪スキー場方面から



からまつ山荘



集合場所



小林峠方面から